

D. LE RUYET

02 97 39 72 78

contact-acm@orange.fr

eurlacm.com

sarl
acm



Aménagements
Carpente
Menuiserie

OSSATURE BOIS - ISOLATION PAR L'EXTERIEUR
TRAITEMENT CURATIF DES CHARPENTES

Z.A. KERGROIX
56310 **QUISTINIC**

Sommaire

Présentation de la commune.....	3
Histoire.....	4
Patrimoine.....	6
Infrastructures culturelles et sportives.....	10
Liste des commerçants.....	11
Liste des artisans.....	12
Liste des professionnels de santé.....	14
Liste des associations.....	15
Chambres d'hôtes-gîtes.....	21
Numéros utiles.....	23
Randonnées plan de Quistinic.....	24

Directeur de la publication et de la rédaction :

Mairie de Quistinic

Photos : Mairie de Quistinic

Régie Publicitaire : Groupe Média Plus Communication

Z.I. Secteur C7 - Allée des Informaticiens

CS 30075 - 06705 Saint Laurent du Var Cedex

Tél. : 04 92 271 389 - Site Web : www.mediaplus.com.fr

E-Mail : contact@mediaplus.com.fr

Impression : Imprimerie spéciale du Groupe Média Plus Communication

Dépôt légal : 2022

Libre devenir®

Deux thérapeutes pour votre bien-être



Grégory Seringes

Masseur bien-être

06 56 80 37 59



Eve Seringes

Psycho-praticienne
Gestion des traumatismes
Hypnose

06 50 40 34 38

5 rue du Pont - Pont Augan - 56310 Quistinic



” Quistinic

« il y fait bon vivre »

Quistinic est une commune rurale du Morbihan située au nord de l'arrondissement de Lorient et rattachée à Lorient Agglomération et compte 1479 habitants. Sa superficie est de 4295 hectares. La commune dispose de 2 écoles : publique le « Chat Perché » et privée « Sainte-Thérèse », et d'un pôle enfance (accueil périscolaire, accueil de loisirs sans hébergement, restaurant scolaire) très dynamique et un espace

jeunes pour les 10-17 ans. Quistinic est très impliqué dans le développement durable et le respect de l'environnement : obtention du label « Terre Saine » et de la 2^{ème} fleur 2021.

Le centre bourg est doté de plusieurs commerces : épicerie, bar-restaurant, pharmacie, salon de coiffure, nougatier, épicerie fine-traiteur.

Il est également riche en patrimoine. En effet, vous trouverez de nombreuses

chapelles, lavoirs, fontaines, le magnifique site historique accueillant plus de 50 000 visiteurs par an. Le parc de Poul Fetan datant du XVII^{ème} siècle et où l'on y vit comme en 1850 ainsi que le château de la Villeneuve Jacquelot classé au titre des monuments historiques.

La commune est bordée sur 17 km par le fleuve côtier « le Blavet », où vous pourrez vous adonner à la pêche et à de belles promenades sur le chemin de halage.

Histoire

Des traces de présence humaine anciennes

Un alignement de menhir du côté de Kerbelzic et un dolmen à Noteric sont signalés sur des relevés archéologiques du XIX^{ème} siècle, il s'agirait des traces d'occupation humaine les plus anciennes.

Différents éléments datant de l'âge du bronze ont été retrouvés dans divers endroits de la commune : le tumulus d'Er Votenn fouillé au XIX^{ème} ou encore les tombes du Goslen. Des haches du néolithique ont été aussi mises à jour à Kersager.

De l'époque romaine, il reste aussi les traces d'un « camp » gaulois près de Poblaye.

Du Moyen âge à la Révolution

Il semblerait que Quistinic ait été fondé vers le XI-XII^{ème} siècles. Cette période du moyen-âge correspond à une forte poussée démographique dans l'Occident chrétien



Traces de présence humaine

et les hommes défrichent pour mettre en culture de nouvelles terres.

Ici, il s'agirait d'habitants de Bubry qui se seraient installés à proximité du lavoir et de la fontaine, formant le noyau originel du bourg. Une seule chose est certaine : la première mention de Quistinic se trouve dans une charte de Conan IX duc de Bretagne et date de 1160.

Du Moyen âge à la Révolution, plusieurs seigneuries sont présentes sur le territoire. La plus importante d'entre-elles est celle de la Villeneuve-Jacquelot dont la juridiction s'étendait sur vingt-trois paroisses. Son seigneur disposait du droit de basse, moyenne et haute justice (qui confère au Seigneur, pouvoir, honneur et profits).

La Révolution a été marquée par de fortes tensions entre les Chouans de Cadoudal et les Républicains dans le Morbihan.

A partir de 1793, une véritable guérilla sévit dans les campagnes morbihannaises et Quistinic abrite l'un des chefs chouans (Jean-Jean). Ces heurts feront de nombreuses victimes à Quistinic dont Jean-Jean ou encore 3 jeunes royalistes (séminaristes ?) du côté de Locmaria (l'endroit où ils ont été assassinés est toujours visible dans la lande et, selon la légende, la nuit une lumière y scintille. C'est ici aussi que l'on conduisait les enfants qui tardaient à marcher selon une tradition populaire).

À Quistinic, le clergé qui est réfractaire (refuse la Révolution et surtout la constitution civile du clergé) joue un rôle très important dans l'encadrement de la population ce qui explique les nombreuses interventions des Bleus (soldats Républicains du fait de la couleur dominante de leur uniforme) qui sont chargés de maintenir l'ordre face aux contre-révolutionnaires.

À noter que la commune de Quistinic a servi de cadre pour le film Chouans de Philippe De Broca (notamment le manoir de Villeneuve-Jaquelot et le village de Poul Fetan).

Quistinic à l'époque contemporaine

La Révolution Industrielle a peu impacté la commune. Cependant, Pont Augan était alors une gare fluviale de première importance. Le bois, la pierre, le charbon (en provenance du Pays de Galles) étaient débarqués des chalands puis étaient acheminés par train vers d'autres destinations de la région. Au début du XX^{ème} siècle, une usine de papeterie s'implanta à Pont Augan à proximité de la chapelle Ste Barbe qui la domine depuis son éperon rocheux.

À l'instar des autres communes de France, la Première Guerre Mondiale faucha toute une partie de la jeunesse locale.

Le monument aux morts témoigne de cette effroyable boucherie et on y recense 134 victimes. Les familles Cocoual et Le Govic ont particulièrement été éprouvées : elles ont respectivement perdu 4 et 3 de leurs fils.

La Seconde Guerre Mondiale a donné lieu à de nombreux événements dramatiques sur la commune. La Résistance avait établi un hôpital de campagne dans la chapelle du Cloître. Une dénonciation fut à l'origine du drame du 24 juillet 1944, les Allemands encerclèrent la chapelle et massacrèrent les résistants qui s'y trouvaient. Ils prirent ensuite la route de Kerbourden où, après avoir assassiné un jeune Francs-Tireurs Partisans (FTP), ils brûlèrent le village en représailles.



Collection Privée Christophe PHILIPPE, GUIMPER (25)
Histoire révolution industrielle

De la Révolution française à 1946, la population s'est maintenue aux alentours de 2 500 habitants. Les « 30 Glorieuses » furent les années du déclin pour Quistinic qui vit sa population fortement diminuer et ce jusqu'au seuil des années 2010. Ce déclin correspond avec « la fin des paysans », ils étaient encore 688 agriculteurs et 119 salariés agricoles en 1954. Une dizaine aujourd'hui. De cette révolution de nos campagnes, Patrick PRADO a réalisé un formidable documentaire ayant pour cadre Névédic : Le basculement, un secret bien gardé.



Les Chapelles



Chapelle Sainte-Barbe

Sainte-Barbe

Sainte-Barbe venant d'une famille païenne a vécu au IV^{ème} siècle. Son père voulant la préserver des hommes l'enferma dans une tour. Il voulut la contraindre à épouser un homme de son choix, mais Barbe refusa et s'ouvrit à la religion catholique. Elle s'enfuit pour échapper à son triste destin, mais fut capturée. Elle subit de nombreux supplices, et fut décapitée par son père qui instantanément fut foudroyé.

La chapelle a été bâtie au XV^{ème} siècle. Sainte-Barbe est la patronne des artificiers et pompiers.

Saint-Mathurin

La chapelle Saint-Mathurin date du XV^{ème} siècle. A cette époque, la chapelle était certainement un oratoire (lieu consacré à la prière). Celle que nous connaissons actuellement date du XVIII^{ème} siècle et a été édifée par des religieux Trinitaires, appelés «Mathurins» au bourg de Quistinic, jouxtant l'église paroissiale Saint-Pierre. Mathurin est le saint patron des malades mentaux, des personnes atteintes de troubles neurologiques, des malades atteints de maladies osseuses ou articulaires.

L'art dans les chapelles

Tous les ans, de début juillet à mi-septembre dans la chapelle Saint-Tugdual a lieu une exposition d'art contemporain. L'association «L'Art dans les Chapelles» a mis en place 3 circuits qui permettent de découvrir les chapelles du secteur. La chapelle Saint-Tugdual se trouve sur l'un des circuits.



Chapelle Saint-Roch

Saint-Roch

La chapelle Saint-Roch date du XV^{ème} siècle avec une reconstruction au XVII^{ème} siècle. Elle représente un lieu de pèlerinage où chacun vient placer ses chevaux sous protection de Saint-Éloi, le patron des forgerons entre autres. Les statues à l'intérieur représentent Saint-Éloi et Saint-Roch



Chapelle du temple

Saint-Jean du Temple

La chapelle Saint-Jean du Temple est mentionnée lors du traité du duc de Bretagne, Conan IV, sous le nom de «l'aumônerie Blaguelt» (l'aumônerie du Blavet). Les malades y étaient soignés et on y accueillait les pèlerins de Saint-Jacques de Compostelle. La chapelle était dédiée à Saint Jean-Baptiste, patron des hospitaliers, la croix de Malte, leur insigne se voyant sur le pignon «est» de la chapelle. La chapelle actuelle a subsisté sur les ruines de l'aumônerie. Le calvaire devant la chapelle date de 1864.

Notre-Dame de La Trinité à Locmaria

La chapelle Notre-Dame de la Trinité fut construite par les moines Trinitaires de 1488 à 1574. Elle a été bâtie en forme de croix latine avec un clocher à jour. La chapelle est inscrite aux monuments historiques depuis le 15 juin 1925. On y retrouve des éléments d'architecture du gothique flamboyant ainsi que certains décors de type renaissance sur la façade ouest. Locmaria signifie «le lieu de Marie» et était une chapellerie (sorte de relais de l'église paroissiale) au XVI^{ème} siècle.



Chapelle Notre-Dame de la Trinité Locmaria



Les Chapelles

Église Saint-Pierre

L'église paroissiale Saint-Pierre à Quistinic est contiguë à la chapelle Saint-Mathurin. La construction date de 1749 à 1752 et sa flèche a été restaurée en 1894, le clocher en 2017. L'église est en forme de croix latine. Sa voûte est lambrissée et les murs sont en pierres apparentes. En 1867, les boiseries du chœur ont été remaniées par le sculpteur lorientais LE BRUN ainsi que le retable du chœur en 1868 et les deux retables et autels des chapelles latérales en 1871 dont il ne reste que les tableaux sculptés en bas-relief. L'église est inscrite aux monuments historiques depuis 1928.

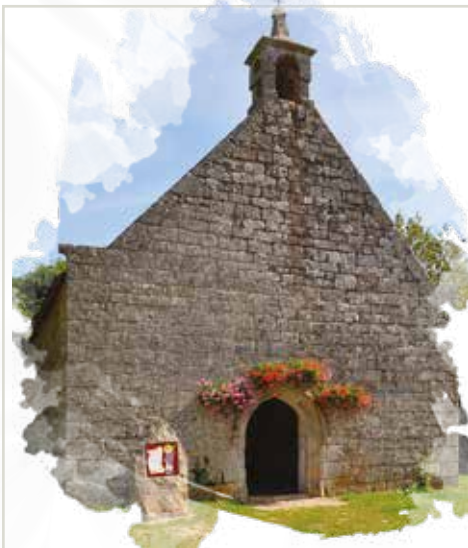

Chapelle Saint-Tugdual

Saint-Tugdual

La chapelle Saint-Tugdual daterait du XV^{ème} ou XVI^{ème} siècle sauf le clocheton qui serait du XVII^{ème}. Dans l'espace du cœur de la chapelle, deux niches retables de la chapelle sont datées de 1668, sur la gauche Saint-Tugdual et Saint-André martyrisé sur la croix et sur la droite, l'apôtre Saint-Jacques et la Vierge à l'enfant. Saint Tugdual est l'un des sept Saints fondateurs de la Bretagne armoricaine au VI^{ème} siècle.

Château de la Villeneuve-Jacquelot

La première construction de la Villeneuve-Jacquelot date du XV^{ème} siècle puis du XVI^{ème} et XVII^{ème} siècle. Le château possède un escalier unique avec une voute en ogive en granit. L'escalier se développe autour d'un noyau carré de deux mètres de côté. La tour carrée, sur la façade postérieure subsiste du XV^{ème} siècle. Le château de la Villeneuve-Jacquelot est classé aux monuments historiques depuis le 28 septembre 1970. C'est une propriété privée.

Le village de Poul Fetan

C'est dans une architecture typique que vous pourrez venir visiter le parc de Poul Fetan. Vous y trouverez des chaumières anciennes datant du XVIII^{ème} et XIX^{ème} entièrement restaurées par de nombreux bénévoles, retraçant les scènes de vie courante des paysans bretons de l'époque (fabrication du pain, commérages au lavoir, élaboration de la pâte à crêpe...). Vous irez à la découverte des métiers d'antan, la ferme des enfants et aurez la possibilité de vous restaurer sur place (jambon, lard, terrine de campagne, galettes-saucisse, salades paysannes)

Notre-Dame du Cloître

Notre-Dame du Cloître est datée de 1638. Elle est située à 500 m du château de la Villeneuve-Jacquelot. Son nom semble porter le témoignage d'une présence militaire romaine du 1er siècle : Cloître : claustra, barrière, verrou. L'édifice est de plan rectangulaire, en pierre de taille, avec quatre contreforts et pinacles. L'autel en bois apparent recouvre un autel vraisemblablement monolithe. La chapelle fait l'objet d'une inscription au titre des monuments historiques depuis le 17 septembre 1973.



Chapelle du Cloître

La Fontaine Saint-Mathurin

La fontaine Saint-Mathurin daterait du XVII^{ème} siècle. Elle possède un édicule en granit (petit édifice religieux), où l'on peut distinguer la date de 1688. Une voute, surmontée d'un fronton triangulaire, possède trois niches. Vous pourrez y découvrir les statues de la Vierge, de Saint-Pierre et Saint-Mathurin.



Chapelle Saint-Gwénéolé à Locunole

Saint-Gwénéolé à Locunolé

La chapelle Saint-Gwénéolé date de 1696. Saint-Gwénéolé est né à Ploufragan en 418. Il est l'un des premiers à évangéliser la Bretagne au V^{ème} siècle. Il est le fondateur de l'abbaye de Landevennec où il meurt en 485. La chapelle actuelle date de 1696. Elle a été restaurée en 1929 par le recteur Charles, puis en 1999 par le Comité du Quartier.

.....
Certains textes et certaines photos sont tirés et inspirés du livre sur «Le Patrimoine du Quistinic» édité par «l'Association des Vieilles Pierres»

Infrastructures Culturelles et Sportives



Salle polyvalente

La salle polyvalente pouvant accueillir jusqu'à 200 personnes est équipée d'une scène rétractable, d'une sono, d'un rétroprojecteur, d'un bar et d'une cuisine.

Pour les tarifs de location et les dispositions, contacter la mairie de Quistinic au 02 97 39 71 08 ou remplissez un pré-demande sur le site internet de la commune.



Stade de football municipal

Le stade municipal de Quistinic dispose d'une petite tribune, d'une pelouse naturelle et de deux vestiaires récemment restaurés où les joueurs peuvent trouver des douches et des toilettes.



Court de tennis

La commune met à disposition 1 court de tennis sans réservation au préalable.



Le complexe Guy CORLAY regroupe la salle polyvalente, le stade de football, le terrain de tennis, de basket et de handball.



**Rue du Stade
56310 QUISTINIC**



Terrain de basket et de handball

Ces deux terrains sont à proximité de la salle polyvalente ainsi que du stade de football. Ils sont ouverts à tous et à n'importe quel moment de la journée.



La médiathèque

La médiathèque de Quistinic, en face de la mairie, est ouverte à tous et offre des formules d'abonnements familiaux ou individuels aux résidents comme aux personnes extérieures à la commune.



**11 rue de la Mairie
56310 QUISTINIC
☎ 02 97 39 73 17**

✉ mediatheque@quistinic.fr

Horaires

Mercredi : 9h30 – 12h / 16h – 18h

Samedi : 10h – 12h



Numéros Utiles



COMMERCES

Épicerie - dépôt de pains - pâtisseries

Myriam LE NÉVÉ
Place Saint-Mathurin
56310 QUISTINIC
☎ 02 97 39 73 31

Café - Crêperie

Au Coin Tranquille
Saint-Tugdual
56310 QUISTINIC
☎ 02 97 39 70 76

Salon de Thé-petite restauration-épicerie fine

Dimask
Ana Bella MARTINS
4 place de l'Arcade
56310 QUISTINIC
☎ 02 97 08 36 39
f DIMASK
✉ dimask.quistinic@gmail.com

Bar-Restaurant-crêperie-pizzeria

LE QG
Manon THÉAUDIN
1 place Saint-Mathurin
56310 QUISTINIC
☎ 02 97 39 93 34
f LE QG-Quistinic

Fabricant de nougat artisanal et confiseries de qualité

Le bonheur des ogres
Florian GIRAUD
5 Place Saint-Mathurin
56310 QUISTINIC
☎ 06 36 69 60 35
🌐 www.lebonheurdesogres.fr
✉ contacterlesogres@gmail.com

Burger Phil

Philippe CARN
Un jeudi sur deux :
Place St-Mathurin à Quistinic /
Locmaria à 18 h
☎ 06 64 74 71 10

Salon de coiffure

L'atelier de Solenn
5 Place Saint-Mathurin
56310 QUISTINIC
☎ 02 97 07 06 73
Rdv internet : planity.com
f Atelier de Solenn

Poissonnerie

Jean-Marc KERVARREC
Mardi de 10h à 13h
Place St-Mathurin QUISTINIC
☎ 06 72 95 50 57
Marché le mardi matin

Lautentika'Pizz

Pizza à emporter
Fabrice RENOULT
Tous les mardis soir à 18h, place
St-Mathurin à Quistinic
☎ 06 71 07 07 74
f Lautentikapizz

Boucherie Charcuterie

EURL Boucherie de l'Ouest
Emmanuel TEULET
56550 LOCOAL-MENDON
☎ 06 40 60 27 02
Marché le vendredi matin
Place St-Mathurin QUISTINIC

La Pizz'Mania

Patrice LE CHENADEC
22 rue des Cyprès
56310 QUISTINIC
☎ 06 26 15 66 91
✉ glc19159@gmail.com
Les mercredis, jeudis et dimanches
soir au "Rendez-vous des Pêcheurs"
à Pont Augan à partir de 17h.

Boulangerie

Dominique TALVAST
Place St-Mathurin QUISTINIC
Tél. : 06 68 49 56 23
Marché le vendredi matin



AGRICULTURE - ÉLEVAGES - APICULTEUR

La Ferme bio de Pestigo

Hélène LE PROVOST
Pestigo
56310 QUISTINIC
☎ 02 97 39 63 10 / 06 15 16 01 30
🌐 lafermebiodepestigo@gmail.com
Marché le vendredi matin
Place St-Mathurin QUISTINIC
Jeudi (uniquement) à la ferme
de 17h à 19h

Maraîchage Bio

Les jardins de bons temps
Sarah WIEDER
et Frédéric VILLAIN
Kermoël Bihan
56310 QUISTINIC
☎ 07 80 41 66 87

Les Champs Vivants

Julie BOITTIN et Thibault
LE GAL
Laitages et fromages bio
Tous les vendredis matin à 8h30,
place St-Mathurin.



Numéros Utiles

Pain Bio et vannerie

La Fermette de Poblaye

Mélanie SIRE et Julien

PEYTOUR

Poblaye Ardran

56310 QUISTINIC

☎ 02 97 39 10 17

✉ lafermettedepoblaye@free.fr

Veau fermier Bio

Louis-Marie SIRE

Kermelin - 56310 QUISTINIC

☎ 07 66 50 59 83

✉ lafermedekermelin@free.fr

Ferme de Pemoc'h Buoc'h

Élevage de bovins et porcs

En agriculture biologique

Vente directe de colis de

viande de bœuf, veau et porc

Sandra BOUIN

Kersager - 56310 QUISTINIC

☎ 06 15 34 07 29

✉ pemochbuoch@gmail.com

🌐 <http://fermedepemochbuoch.fr>

Entre Terre et Miel

Apiculteur

Corentin BESLÉ

Le Glayo 56310 QUISTINIC

☎ 06 87 67 87 93

✉ corentin.besle@gmail.com



ARTISANATS

Cours de couture-tricot-

broderie Retouche

Fabienne ERNST

Rue des glycines

56310 QUISTINIC

☎ 06 62 61 23 10

Brocante

Chantal LE POUL

Léhart

56310 QUISTINIC

Création de vêtements

Virginie GAILLAERT

Rue Roz

56310 QUISTINIC

☎ 02 97 39 75 89

Savonnerie de la Vallée verte

Emilie Mahé

1 Rue des bruyères

56310 QUISTINIC

☎ 06 75 50 57 90

✉ emilie@sdlvv.fr

📍 Emilie Mahé Savonnerie

Poterie kermadec

Ruda FLOSS

Kermadec

56310 QUISTINIC

☎ 02 97 39 77 14

✉ poterie-pf@orange.fr

Plasticienne, Art-thérapeute

Atelier du Nizarh'tistik

Sylvie GUENIFFET

56310 QUISTINIC

☎ 07 88 07 60 27



MUSICAL

Compagnie Omnibus

(spectacles - théâtre)

Erwan RENOUX

Léniotien - 56310 QUISTINIC

Cours de guitare

Association TINTAMARRE

Yannick DELVILLE

Locunolé

56310 QUISTINIC

☎ 02 97 39 72 45

Sonorisation Spectacles

GALLOUD SONORISATION

9 rue de kernavenant

56310 QUISTINIC

☎ 02 97 39 70 98



ENTREPRISES

Assistance aux entreprises et aux particuliers dans leur démarche administrative

NTG

Kergroix

56310 QUISTINIC

☎ 07 77 75 39 09

Au poney magique

Locunehen

56310 QUISTINIC

☎ 06 25 32 93 49

🌐 www.auponeymagique.fr

✉ fleur.le-floch@orange.fr

Médiatrice

Solenne PERENNES

5 Rue de la mairie

56310 QUISTINIC

☎ 06 78 21 13 74

Bureau d'études design et conception industrielle

Bruno CHEREL

Mane er Lann

56310 QUISTINIC

☎ 06 89 13 28 35

✉ cher.bruno@orange.fr

Entretien de la maison et du jardin - Petit bricolage – conciergerie

Thomas Rouxel

Kermaniec – Pont Augan

☎ 06 74 16 15 33

✉ thomeservices56@gmail.com

🌐 <https://t-home-services.business.site>

SVP multi-services

Travaux intérieurs

Pratmeur

56310 QUISTINIC

☎ 02 97 25 13 34

☎ 06 81 63 97 24

Entreprise Mélissa LE GOFF

Travaux de peinture intérieure, papier-peint, revêtement intérieur de sol (dalles à clipser) et ravalement de maison individuelle.

Keraudic

56310 QUISTINIC

☎ 07 86 71 90 29

✉ le.goff.melissa2@gmail.com

Travaux de rénovation intérieure

EC RENOV

4 Hent an Estig

56310 QUISTINIC

☎ 06 42 90 25 46

✉ ec-renov@orange.fr

Multi-services, jardinage, bricolage

Pascal EVANNO

Mané-Habat

56310 QUISTINIC

☎ 07 80 09 97 49

✉ pascal.evanno@orange.fr

Paysagiste, terrassier et travaux extérieurs

Erwan JOUBERT

4 Rue Ar Pokour Coët

56310 QUISTINIC

☎ 07 77 78 56 97

✉ arterre.paysage@gmail.com

Affûtage BZH 56

Sophie PORTOIS

Locmaria

56310 QUISTINIC

☎ 07 61 98 14 53

✉ affut.bzh56@gmail.com

Entreprise de travaux publics

Jean-Pierre EVANNO

Mané Habat

56310 QUISTINIC

☎ 02 97 51 77 43

Entreprise de Maçonnerie

Bernard GUYONVARCH

Kermoisan

56310 QUISTINIC

☎ 06 74 94 53 80

Entreprise de Maçonnerie

Maxime LE GLEUHER

Rue Pierre Le Galloudec

ZA de Kergroix

56310 QUISTINIC

☎ 02 97 39 72 35

Entreprise de charpente

ACM

Rue Pierre Le Galloudec

ZA de Kergroix

56310 QUISTINIC

☎ 02 97 39 72 78

Entreprise de Couverture

Sébastien LE GAL

Kerhat

56310 QUISTINIC

☎ 02 97 39 76 22

Pension pour chiens et chats

Ar Gwellan

Gwenaëlle LE NARVOR

Keramour

56310 QUISTINIC

☎ 07 88 20 46 86

☎ 02 97 08 52 69

✉ gwenaee.lenarvor@wanadoo.fr

Taxi Lattusi

Bellevue

56310 QUISTINIC

☎ 06 82 51 12 43

☎ 07 85 23 85 90

Mini-ludothèque Kistilud

Cécilia CLOAREC

5 rue des Bruyères

56310 QUISTINIC

☎ 06 84 85 38 34

✉ kistilud@gmail.com

🌐 kistilud.wixisite.com/website



Service de santé

NUMÉROS D'URGENCE

POMPIERS	18 ou 112
POLICE	17
SAMU	15

MÉDECIN

Bertrand PRYEN
Bellevue
56310 QUISTINIC
☎ 02 97 39 70 68

URGENCES MÉDICALES

Maison médicale
1 Place Anne de Bretagne
56500 LOCMINÉ
Horaires nuit : 20h à 23h
Horaires week-end :
- samedi 16h à 19h et 20h à 23h
- dimanche 9h à 12h - 16h à 19h
20h à 23h

Téléphone de régulation :
☎ 02 97 68 42 42

KINÉSITHÉRAPEUTE

Véronique PRYEN RICHERT
Bellevue
56310 QUISTINIC
☎ 02 97 39 70 63

PHARMACIE FETAN GLAZ

Michel VIGNERON
5 rue de la Mairie
56310 QUISTINIC
☎ 02 97 39 73 22

INFIRMIERS À DOMICILE

Infirmières

Annie LE RUYET
Aurélië MAINGUY
Marine NIGNOL
Coordonnées principales
6 Place Saint-Mathurin
56310 QUISTINIC
☎ 02 97 39 74 37

Infirmier Aziz RHIDANE

1 rue Guémené
56310 BUBRY
☎ 02 97 51 31 93
☎ 09 65 29 67 56

ÉTABLISSEMENT MÉDICO-SOCIAL

Maison ARC EN CIEL
Locmaria
56310 QUISTINIC
☎ 02 97 39 76 14

KINÉSIOLOGUE SPÉCIALISÉE

Mireille LEBAS POIRIER
6 Place Saint-Mathurin
56310 QUISTINIC
☎ 06 83 33 64 00

PSYCHO GÉNÉALOGISTE SOPHROLOGUE

Sylvia THOMAS ROSAZ
☎ 06 82 28 44 09
Consultation à domicile

OSTÉOPATHE

Perrine CONGRATEL
6 Place Saint-Mathurin
56310 QUISTINIC
☎ 02 97 50 72 28

NATUROPATHE

Sandrine LECOT
6 Place Saint-Mathurin
56310 QUISTINIC
☎ 02 97 08 52 71
✉ ubiclic.fr

ORTHOPHONISTE

Margaux BERTRAND
Bellevue
56310 QUISTINIC
☎ 06 81 51 76 11

THÉRAPIES BRÈVES ET MESSAGES BIEN-ÊTRE

Éve et Grégory SERINGES
Rue du Pont - Pont Augan
56310 QUISTINIC
☎ 06 50 40 34 38
Rdv possible sur "doctolib"

// F.C. QUISTINIC

Alain NIGNOL
11 Rue Ar Gwennili
56310 QUISTINIC
☎ 02 97 39 74 62
✉ sylvie.le-saec@orange.fr
✉ cleroy.quistinic@orange.fr

// UNACITA (Union Nationale des Anciens Combattants Indochine, Tunisie, Algérie)

Julien PERRON
Kerguénal
56310 QUISTINIC
☎ 02 97 39 76 57
✉ viviane.perron@orange.fr

// OGEÇ

Davy LE RUYET
Stangoustin
56310 QUISTINIC
☎ 02 97 39 75 83
✉ davy.leruyet@orange.fr

// APEL

Mme Guylaine POULIN
Guelennec-Hervé
56310 QUISTINIC
☎ 02 97 51 34 41
✉ guylaine.poulin@orange.fr

// LASSO DE LA JEUNESSE

Lise LE NÉZET et l'animateur jeunesse
Rue Roz
56310 QUISTINIC
☎ 02 97 08 62 70
✉ assodelajeunesse56310@gmail.com

// AMICALE LAÏQUE

Aurélien VAUCHEL
Kermoisan
56310 QUISTINIC
☎ 06 60 93 52 63
✉ amicalequistinic@gmail.com

// CLUB DU 3^{ème} ÂGE

Françoise RIVIÈRE
12 Rue d'Hennebont
56310 QUISTINIC
☎ 02 97 39 78 46
✉ francoise.riviere669@orange.fr

// SOCIÉTÉ DE CHASSE

Nathalie CARON
Kerestienne
56310 QUISTINIC
☎ 02 97 39 76 49 - 06 74 55 18 27
✉ malrcaron.nathalie@orange.fr

// COMITÉ DE SAINT-TUGDUAL LE CLOÏTRE

Jean-Claude LE SAUSSE
Kersager
56310 QUISTINIC
☎ 02 97 51 33 03
✉ lesausse.myriam@gmail.com
☎ 07 82 79 83 00 - 06 14 01 55 13

// COMITÉ DE SAINT-MATHURIN

Thierry RIVIÈRE
2 Rue des Bruyères
56310 QUISTINIC
☎ 07 84 41 42 46
✉ thierry.riviere77@orange.fr

// COMITÉ DU TEMPLE

Loïc LE CORRONC
Keresman
56310 QUISTINIC
☎ 06 81 87 82 41
✉ loicklara@yahoo.fr



Pour tous vos travaux de rénovation intérieur

CRÉATION
& RÉNOVATION
DE SALLES DE BAINS

AGENCEMENT
INTÉRIEUR

AMÉNAGEMENT
DE COMBLES

ISOLATION
CLOISONS SÈCHES

ec-renov@orange.fr- www.ecrenov.fr

Tél. 06 42 90 25 46
56310 QUISTINIC



CRÉATION - IMPRESSION
RÉGIE PUBLICITAIRE

Agendas de poche et de bureau
Bulletins municipaux
Plans de ville
Guides pratiques et touristiques
Magazines cantonaux et intercommunaux
Mobiliers urbains



GROUPE MÉDIA PLUS COMMUNICATION
/ CRÉATEUR DE LIEN TERRITORIAL /

Z.I. Secteur C7 - Allée des Informaticiens
CS 30075 - 06705 Saint Laurent du Var Cedex
E. mail : contact@mediapluscom.fr
Site : www.mediapluscom.fr
Tél. : 04 92 271 389

ISO 9001
BUREAU VERITAS
Certification



// COMITÉ DE LOCUNOLÉ

Fabienne EVANNO
10 Route de Poul Fetan Kermoisan
56310 QUISTINIC
☎ 02 97 39 78 64 - 06 64 84 91 53
✉ evanno.fabienne@orange.fr

// LES VIEILLES PIERRES

Marc BELLANGER
Sainte-Barbe
56310 QUISTINIC
☎ 02 97 39 77 80
✉ marcbellanger@orange.fr
✉ raymond.thomas56@sfr.fr

// COMITÉ DE JUMELAGE

Nadine AUBERT
Locunéhen
56310 QUISTINIC
☎ 02 97 39 71 01
✉ nad.aubert56@gmail.com

// L'AUDIO DU VILLAGE

Yves LE GALLOUDEC
Placello
56310 QUISTINIC
☎ 02 97 39 70 98 - 06 87 75 65 28
✉ galloud@wanadoo.fr

// NAPPAM BEOGO

Virginie GAILLAERT
25 Rue de la Mairie
56310 QUISTINIC
☎ 02 97 39 75 89

// ACLK (Association Cultures et Loisirs de Kistinid)

Yolande LE SCIELLOUR
Notéric
56310 QUISTINIC
☎ 02 97 39 74 97 - 06 13 44 59 12
✉ kistinidibzh@orange.fr

// TINTAMARRE

Yannick DELVILLE
Locunolé
56310 QUISTINIC
☎ 02 97 39 72 45

// AJK (Association des Jeunes de Kistinid)

Émelyne RIVIÈRE
11 Rue de la Mairie
56310 QUISTINIC
☎ 06 72 15 65 33

// COMPAGNIE OMNIBUS

Aurore CARPENTIER
Le Garff
56310 QUISTINIC
☎ 02 97 39 79 33

// LES AMIS DE LA RÉSISTANCE

Jean-Pierre FOUILLÉ
7 Rue de la Résistance
56310 QUISTINIC
☎ 02 97 08 50 72
✉ jp.fouille56310@gmail.com

// KISTINID BODY KARATÉ

56310 BUBRY
☎ 06 18 25 31 64
✉ kistinidbodykarate@gmail.com

// COMITÉ D'ANIMATION DU BOURG

Pierrick CHÉREL
Kerbouèdec
56310 QUISTINIC
☎ 02 97 39 76 80
✉ comitedanimationdubourg@hotmail.fr

ar
Gwellañ



Pension chiens et chats
Education canine • Dog'sitter

Gwenaële Le Narvor
Educatrice canine Diplômée d'Etat

Keramour - 56310 QUISTINIC
07 88 20 46 86 - 02 97 08 52 69
gwenaele.lenarvor@wanadoo.fr



Boulangerie
Pâtisserie
Snacking

Une magie de saveurs
Et gourmandises



ZA DE DE KERRESTRE - 56150 BAUD



Vente aux
particuliers
sur
réserve



LES JARDINS DE BONNS TEMPS

| MARAÎCHAGE BIOLOGIQUE |

PRODUCTEURS MARAÎCHERS - Kermoël Bihan - 56310 Quistinic
lesjardinsdebonstems@gmail.com lesjardinsdebonstems.fr
Tél. 07 80 41 66 87

// RENAISSANCE JACQUELOT

Marie-Françoise PERRON
Kerhuet
56440 LANGUIDIC
☎ 02 97 36 32 57

// PAUSE CAFÉ

Martine LORAND
3 Rue de la Mairie
56150 BAUD
☎ 06 31 82 42 47
✉ asso.lapausecafe@gmail.com

// COPAIN COOP'ANE

Armelle LATROUITE
Kerquéré
56310 QUISTINIC
☎ 02 97 39 78 77-06 52 92 84 63
✉ copain-coopane@mailoo.org

// MAISON ARC EN CIEL

Philippe JEHANNO
Locmaria
56310 QUISTINIC
☎ 02 97 39 76 14
🌐 www.maisonarcenciel.org



// C'EST TOI L'CHAT !

Édith CASTAING
Kermoisan
56310 QUISTINIC
✉ ciecesttoilchat@gmail.com

// LES PETITS SOLDATS DE LOUISE

Jean LE GALLOUDEC
Rue de la Cité
56310 QUISTINIC
✉ le-galloudec.pierre@orange.fr

// ASSOCIATION AMSTAFF RESCUE

Nathalie VIEIRA
Kergroix
56310 QUISTINIC
🌐 <https://www.amstaff-rescue.org>

// ROUGE BAMBOU

Dominique LE FERRAND
Le Bouilleno
56310 QUISTINIC
✉ do.bambou@gmail.com

// FNATH (Fédération Nationale des Accidentés du Travail et Handicapés)

Daniel SAULNIER
3 Rue Ar Pennduig
Kergroix
56310 QUISTINIC
☎ 02 97 39 75 75
✉ saulnier.daniel.fnath@gmail.com

// LA FLOPÉE

Édith CASTAING
Sylvia THOMAS ROSAZ
Sylvie GUENIFFET
Virginie SAEZ
Aurélien VAUCHEL
Kermoisan
56310 QUISTINIC
✉ assolafloppe@gmail.com
✉ sylvia.thomas-rosaz@orange.fr

// QUISTILICHES

Yann LE FLOCH
✉ Yannlf310@gmail.com

// BRULU

Anne RENAUD
☎ 06 82 80 68 25
✉ brulu@mailoo.com

Galloud

sonorisation

prestation
location
vente



56310 QUISTINIC

02 97 39 70 98

contact@galloud-sonorisation.fr

www.galloud-sonorisation.fr



Commandes à partir de 17h30

06 26 15 66 91

OÙ ME TROUVER

MERCREDI & JEUDI : PONT-AUGAN
(Bar-Resto "Au rendez-vous des pêcheurs")

VENREDI : LANDAUL
(place de la mairie)

SAMEDI : MALACHAPPE
(Bar le Truc-Much)

DIMANCHE : PONT-AUGAN
(Bar-Resto "Au rendez-vous des pêcheurs")

PIZZAS À EMPORTER

Pâte pétrie chaque jour par nos soins



Ferme de Pemoc'h Buoc'h



ELEVAGE ET VENTE AUX PARTICULIERS

Colis de porc • Bœuf • Veau • Conserves

Sandra Bouin • Kersager 56310 QUISTINIC

Tél. 06 15 34 07 29 - fermedepemochbuoch.fr

Chambres d'hôtes-Gîtes

HÉBERGEMENTS INSOLITES CHAMBRES D'HÔTES

Vallée de Pratmeur

Le Roduic
56310 QUISTINIC
☎ 02 97 51 72 02
🌐 <http://www.valleedepratmeur.com>
✉ valleedepratmeur@orange.fr

CHAMBRES ET GÎTE DE GROUPE AMÉNAGÉS POUR TOUT TYPE DE HANDICAP

Association Cap'Blavet Gîte « La grange à Marie »

Yann FOREST / Nicole JOLY
Kerlégenec
56310 QUISTINIC
☎ 06 32 70 96 94
✉ cap-blavet@wanadoo.fr
🌐 cap.blavet.free.fr

GÎTES RURAUX ET CHAMBRES D'HÔTES

Angèle CANO

Le Roch
56310 QUISTINIC
☎ 02 97 27 10 51

Michel GUILLEMOTO

Le Nistoir
56310 QUISTINIC
☎ 02 97 39 70 18

Simone LE BADEZET

Le Roch
56310 QUISTINIC
☎ 02 97 39 72 31

Yolande LE SCIELLOUR

Nauteric Kreiz
56310 QUISTINIC
☎ 02 97 39 74 97

SCI DE KERRAREC

Erwin SCHUPBACH
Kerrarec
56310 QUISTINIC
☎ 02 97 39 76 91

Joël et Isabelle LE TEUFF

Kerviot
56310 QUISTINIC
☎ 02 97 39 76 00

« La Chouette »

Locunehen
56310 QUISTINIC
☎ 02 97 07 67 20
ou 06 61 96 66 32

« L'Hirondelle » et la « Maison Blanche »

Les gîtes du Cosquer
Le Cosquer
56310 QUISTINIC
☎ 06 63 66 45 02
✉ resa.lecosquer@gmail.com

Stephen ANDERSON

Le Crann
56310 QUISTINIC
☎ 02 97 51 32 63

Marie-Christine LE CHENADEC

Saint-Quion
56310 QUISTINIC
☎ 02 97 39 70 95

Martine LE HIR

Saint-Quion
56310 QUISTINIC
☎ 02 97 39 71 99
✉ martinegildaslehir@hotmail.fr

Roger et Angela HARPER

Saint-Quion
56310 QUISTINIC
☎ 02 97 39 77 94

Didier et Jocelyne LE SAEZ

Ti Er Lann
Le Crann
56310 QUISTINIC
☎ 06 32 14 40 50

Kévin JUSTOME Laura PHILIPPE

Le Placello
56310 QUISTINIC
☎ 06 45 52 77 24
✉ philippelaura44@gmail.com

Jacqueline HENRY

Le Garff
56310 QUISTINIC
☎ 06 71 98 18 75

Camille GUILLEMOT

Salonique
56310 QUISTINIC
☎ 02 97 33 38 21

Marie-Christine PLANCHET

Le Botfoux
56310 QUISTINIC
☎ 02 56 22 04 97

Linda HUGGINS

Hévédic
56310 QUISTINIC
☎ 02 97 38 07 46
✉ blavetforestgites@gmail.com

Ty Prawin

Chez Denis CADORET
11 Keramour
56310 QUISTINIC
☎ 07 81 64 83 35
✉ denis.cadoret@free.fr



L'atelier de Solenn



**COIFFURE MIXTE
COLORISTE - BARBIER**

5 place St-Mathurin - 56310 QUISTINIC

Lundi : Fermé

Mardi au vendredi : 9h-12h / 14h-19h

Samedi : 9h-12h / 14h-16h

Dimanche : Fermé

02 97 07 06 73

f Atelier de Solenn

@ atelierdesolenn_



**ALIMENTATION
PAIN
LE
NEVÉ MYRIAM**



DÉPÔT

Pain, viennoiserie
pâtisserie

02 97 39 73 31
3, place St-Mathurin
56310 QUISTINIC



Numéros Utiles

SERVICE PUBLIC

Mairie et Agence Postale Communale

Leur Izel
56310 QUISTINIC
☎ 02 97 39 71 08

✉ contact@quistinic.fr

Horaires d'ouverture :
- lundi : 9h-12h 14h-17h
- mercredi, vendredi :
8h30-12h30 13h30-17h
- mardi, jeudi : 8h30-12h30
- samedi : 9h-12h
(fermé en juillet août)
Levée du courrier :
Du lundi au vendredi : 14h30
le samedi : 11h15

Médiathèque

Mercredi : 10h-12h
et 16h-18h

Vendredi : 16h30-18h30

Samedi : 10h-12h

✉ mediatheque@quistinic.fr

Déchetterie Bubry :

Du 1er avril au 31 octobre :
Mardi : 9h-12h et 14h-18h
Jeudi : 14h-18h
Samedi : 9h-12h et 14h-18h
Du 2 novembre au 31 mars :
Mardi : 9h-12h et 14h-17h
Jeudi : 14h-17h
Samedi : 9h-12h et 14h-17h

Permanences des élus :

9h-12h / 14h-17h

LUNDI

Yann LE GLUHER matin
Claire RONDEAU après-midi

MARDI

Claire RONDEAU matin

MERCREDI

Laëtitia LE BAYON matin
Isabelle RIVIÈRE après-midi

JEUDI

Laëtitia LE BAYON matin

VENDREDI

Antoine PICHON matin et
après-midi

SAMEDI

Antoine PICHON matin
Sébastien LE NÉZET matin

Permanences

CCAS : M.N. JOSSEC
le mardi de 10h à 12h
Urbanisme Lorient agglo
C. COLIN
un jeudi sur deux de 13h30 à 16h

PRESBYTÈRE :

Monsieur Le recteur

Bruno BELLEC
Presbytère
56310 BUBRY
☎ 02 97 51 70 38

PARC DE POUL FETAN

Village de Poul Fetan

☎ 02 97 39 51 74
✉ accueil@poul-fetan.bzh
🌐 www.poul-fetan.bzh

Café - restaurant bistrot Ti Fanch

Village de Poul Fetan
56310 QUISTINIC
☎ 02 97 39 51 74

Ouvert d'avril à septembre

Boulangerie Poul Fetan

Village de Poul Fetan
56310 QUISTINIC

ÉCOLES

École publique "Le Chat Perché"

1 rue Pierre de Coubertin
56310 QUISTINIC
☎ 02 97 39 71 22
✉ le-chat-perche@wanadoo.fr

École privée Sainte-Thérèse

Rue Leur Vras
56310 QUISTINIC
☎ 02 97 39 71 11
✉ eco56.steth.quistinic@e-c.bzh

POLE ENFANCE JEUNESSE

Tri Pemoc'h Bihan

1 bis rue Pierre de Coubertin
56310 QUISTINIC
☎ 02 97 79 21 14

ESPACE JEUNES

6 rue de la Mairie
☎ 02 97 08 62 70
✉ espace.jeunes@quistinic.fr

CORRESPONDANTS PRESSE

Ouest-France J-F Masson

☎ 06 72 63 21 99
✉ jf-masson@outlook.fr

Le Télégramme Élisabeth PERRET

☎ 06 09 02 45 74
✉ elisa.letelegramme@gmail.com

Randonnées sur la commune de Quistinic

 Circuit de Poul Fetan	 Circuit des Chapelles	 Circuit de Locmaria	 Circuit le tour du Bourg
Distance : 12km	Distance : 30km	Distance : 22km	Distance : 2,5km
Départ : Parking de Poul Fetan	Départ : Parking du bourg	Départ : Chapelle de Locmaria	Départ : Parking du bourg
	Parcours nord : 15km		
	Parcours sud : 16km		

Randonneurs:

- Respectez les espaces naturels, les propriétés privées et les cultures.
- Il est rigoureusement interdit de sortir de l'emprise des chemins, de pénétrer dans les cultures, propriétés privées ou dans les espaces naturels.
- Ne jetez aucun déchet dans la nature.
- Les itinéraires de promenade et de randonnée pédestres sont interdits à tous véhicules à moteur sauf agricole.

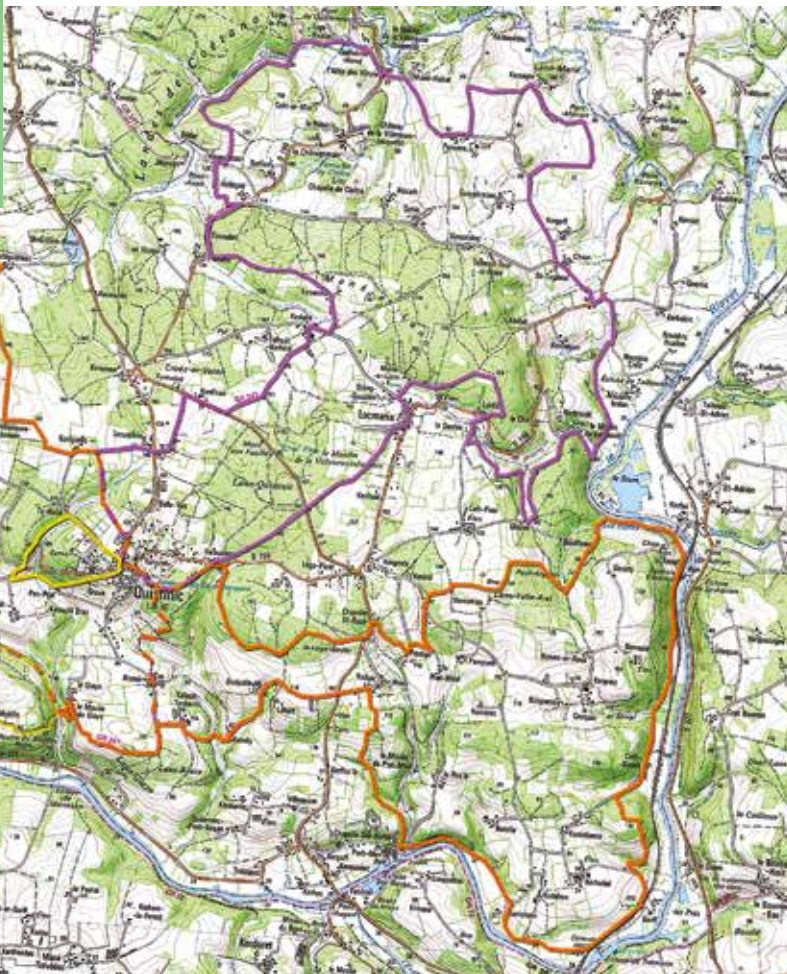



Vallée de Pratmeur

Hébergements insolites
et d'exception en Bretagne

Au cœur d'un domaine luxuriant

Domaine vallonné de 25 hectares, la Vallée de Pratmeur vous invite à découvrir des logements d'exception et insolites dans un cadre naturel, calme et magique. Douceur de vivre assurée !



**BON
CADEAU**

Anniversaire de mariage, cadeau de couple, Noël, fête des mères, des pères... Faites plaisir à vos proches en leur offrant un cadeau dont ils se souviendront longtemps.

✉ contact@valleedepratmeur.com

☎ 02 97 51 72 02

📍 Vallée de Pratmeur
Le Roduic
56 310 QUISTINIC



Créé et géré par l'association Les Vieilles Pierres



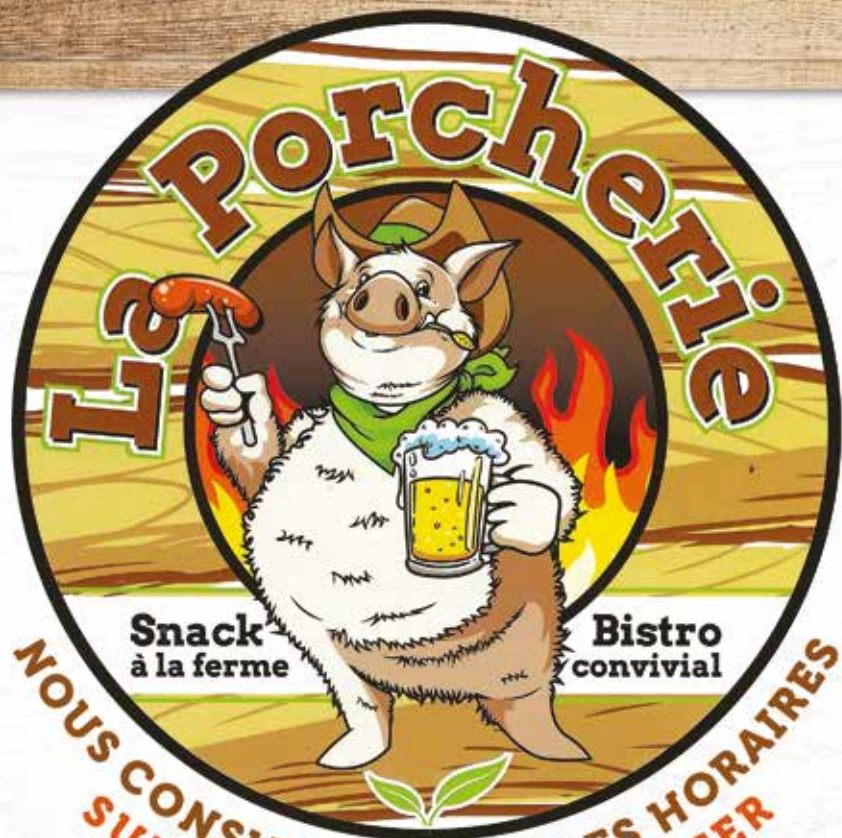

Le Domaine de Dana

Lieu-dit Keridan
56930 Pluméliau

07 62 46 84 18

📍 www.domainededana.com

Mix Tapas

Plateau de charcuterie

Autour du Mangalitzza

- Galette/Saucisse • Côtes de porc/Frites
- Le «Manga Burger»/Frites

Dessert

Crêpes faites maison



Camping chez l'habitant